 endesa distribución Dirección de Explotación	ESPECIFICACIÓN TÉCNICA		Referencia:												
	Distribución MT/BT		6704522												
	Líneas subterráneas de MT y BT		GE NNH002												
Descripción del Material: MARCO Y TAPA DE FUNDICION MODELO A-1															
Denominación codificada: MARCO Y TAPA FUNDICIÓN MODELO A-1 (650X750 mm)															
Unidad de medida: US															
Características Técnicas: <table style="width: 100%; border: none;"> <tr> <td style="width: 50%;">TIPO DE FUNDICIÓN MARCO Y TAPA</td> <td style="width: 50%;">GRAFITO ESFEROIDAL</td> </tr> <tr> <td>CLASE</td> <td>D 400 según UNE EN 124</td> </tr> <tr> <td>ALTURA DEL MARCO</td> <td>80 mm</td> </tr> <tr> <td>INSONORIZACION</td> <td>JUNTA POLIETILENO</td> </tr> <tr> <td>RESTO DE CARACTERÍSTICAS</td> <td>Según norma GE NNH002</td> </tr> <tr> <td>DIMENSIONES Y PESOS</td> <td>Ver hoja nº 2</td> </tr> </table> <p style="margin-top: 20px;">NOTA: Transitoriamente, durante un plazo máximo de tres meses (que finaliza en Octubre del 2005, se aceptaran tapas sin junta de polietileno.</p>				TIPO DE FUNDICIÓN MARCO Y TAPA	GRAFITO ESFEROIDAL	CLASE	D 400 según UNE EN 124	ALTURA DEL MARCO	80 mm	INSONORIZACION	JUNTA POLIETILENO	RESTO DE CARACTERÍSTICAS	Según norma GE NNH002	DIMENSIONES Y PESOS	Ver hoja nº 2
TIPO DE FUNDICIÓN MARCO Y TAPA	GRAFITO ESFEROIDAL														
CLASE	D 400 según UNE EN 124														
ALTURA DEL MARCO	80 mm														
INSONORIZACION	JUNTA POLIETILENO														
RESTO DE CARACTERÍSTICAS	Según norma GE NNH002														
DIMENSIONES Y PESOS	Ver hoja nº 2														
Ensayos de calidad según norma: GE NNH002, UNE EN 124															
Usos a que va destinado: TAPAS PARA ARQUETAS EN CANALIZACIONES SUBTERRANEAS DE MT Y BT															
Materiales aceptados: COFUNCO (3192)															
Archivo: 6704522.doc															
REVISIÓN: B	Hoja 1 de 2	Fecha: 01/08/05													

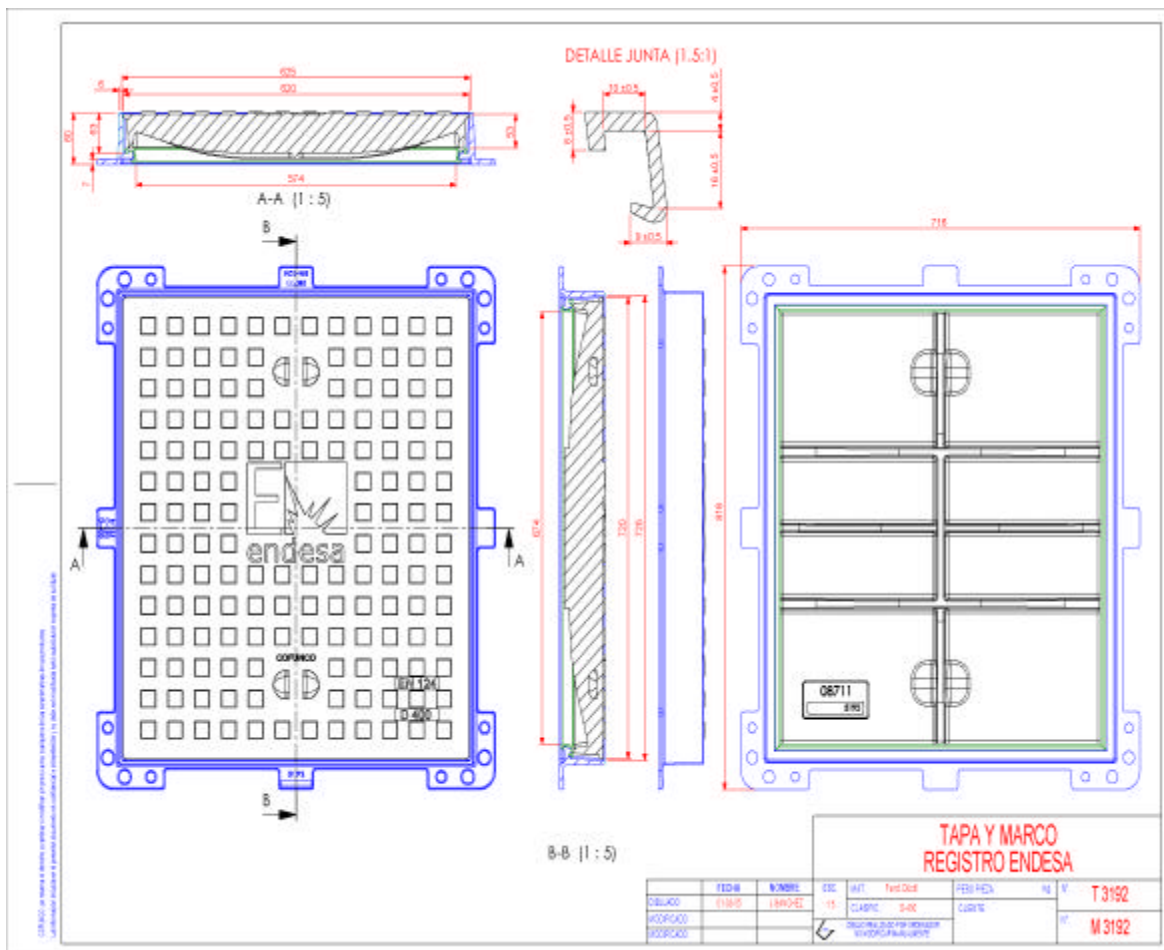

Peso Tapa = 49,5 Kg

Peso marco = 11 Kg